トータルビューティー科 スポーツ科学科 資格合格者の声

認定上級エステティシャン AEA上級認定エステティシャン

合格した時は、皆で涙を流しました

エステティックコース
坂本さん
京都学園高等学校出身

エステの上級試験は覚えることもたくさんあり、会話しながら手は動かし続けなければならないので、時間配分もとても難しかったです。分からないことがあると何度も何度も先生に質問しましたが、優しくわかりやすく教えて下さいました。大事な試験はどれだけ仲間と協力しあえるのかが大切で、合格した時は皆でいっぱい泣いて喜びました！

認定上級エステティシャン AEA上級認定エステティシャン

将来の目標はエステスクールの講師になること！

エステティックコース
二ノ宮さん
京都市立塔南高等学校出身

正しい知識と自信を持って、お客様に施術やカウンセリングをすることができるエステティシャンになるためには、資格の勉強は必要だと感じました。試験対策で小テストや個人面談のおかげでなんとなく勉強するのではなく、スケジュールを立てて計画的に勉強することができました。将来は講師ができるくらいスキルアップしたいです！

(公財)日本スポーツ協会公認 アスレティックトレーナー

一人では絶対に乗り越えられなかった

アスレティックトレーナーコース
坂本さん
京都外大西高等学校出身

一緒に勉強し、放課後はトレーニングルームで練習を重ね、共に成長する仲間がいたおかげで合格することができました。

行き詰まった時には先生がいつも相談に乗ってくれ、自分で考え、答えを導き出せるように育ててもらいました。決して一人では乗り越えられませんでした。資格を活かしてケガをしない選手を育てられるようになりたいです。

JAFA(公社)日本フィットネス協会認定 インストラクター資格6種すべて※

基礎が大切！授業の積み重ねが合格への道

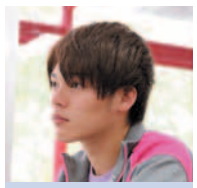

スポーツインストラクターコース
福嶋さん
滋賀県立草津高等学校出身

復習をして、前の授業内容と次の授業内容をスムーズにつなげることで、無駄な時間をなくして余裕を持って授業に臨んだため、座学・実技共に効率良く身につけることができました。基礎は全てに共通するので1年生の時に習うこともとても大切です。将来は、全国を飛び回って楽しくインストラクターとして活躍したいです。

※アクアダンスエクササイズインストラクター、アクアウォーキングエクササイズインストラクター、エアロビックダンスエクササイズインストラクター、ストレッチングエクササイズインストラクター、レジスタンスエクササイズインストラクター、ウォーキングエクササイズインストラクター

ネイリスト技能検定１級 JNAジェルネイル技能検定上級

できないことができるようになる喜び！

ネイリストコース
粟津さん
大谷高等学校出身

合格に向けて苦手な筆記や実技にも真剣に取り組みました。私は「できないことや苦手なことはもうやらない！」と思うタイプでしたが、京都医健で学ぶうちに「できないから悔しい、練習して上手くなりたい！」と思うように自分が大きく変わりました。私にしかできない、私にしかもってないものを提供できる「唯一無二のネイリスト」になりたいです。

ネイリスト技能検定１級 JNAジェルネイル技能検定上級

上級資格をもっていてもサロンワークにも自信が持てます！

ネイリストコース
中瀬さん
京都府立桃山高等学校出身

資格試験まではとにかくひたすら練習しました。授業がなくても学校が空いている日は学校に行って実際のモデルさんや人の手で練習を重ねました。努力が実り、合格して本当に嬉しかったです！1級、上級を持っているとサロンワークにおいても自信がつくので、たくさんのお客様に最高の技術を提供できるネイリストになりたいです！

JATI認定トレーニング指導者 (JATI-ATI)

はじめて苦手な勉強に向き合いました！

スポーツトレーナーコース
白井さん
京都廣学館高等学校出身

勉強が苦手で集中力もなく、入学するまで勉強に向き合あってきませんでした。そんな私が「絶対にこの資格が欲しい！」という気持ちが強くなってしっかりと勉強に取り組むことができました。まさか受かるとは思わなかったので、驚きと嬉しさでいっぱいでした！将来の夢はフリーのトレーナーになって、チームにつくこととスポーツジムを開業したいです。

健康運動実践指導者

介護予防施設をつくることが将来の夢

スポーツメディカルコース
草場さん
大阪府立長尾高等学校出身

運動指導をしていくプロとして、第一に必要な資格だと思い、チャレンジしました。淡路島での実技対策合宿では苦手な実技に苦労しましたが、周りの仲間に相談したり、一緒に練習につきあってもらいました。一人では難しいものでも、みんなとなら乗り越えられます！！将来の夢は、自分で中高齢者向けの介護予防施設をつくりたいと考えています。

滋慶学園 COM グループ
学校法人 滋慶京都学園

医健新聞

京都医健専門学校

2019年度
資格・就職 特別号

発行：学校法人 滋慶京都学園
京都医健専門学校
TEL：075-257-6507　FAX:075-257-6488
H P：http://www.iken.ac.jp

・トータルビューティー科・スポーツ科学科 資格合格者の声
・国家資格合格者の声 ―― 1
・就職者の声 夢を叶えた先輩たちにインタビュー！ ―― 2 3
・国家試験対策サポート
・2019年 就職内定企業一覧 ―― 4

9種の国家試験に304名が合格！ 2019 国家資格合格者の声

プロへの第一歩。先輩に合格までの道のりをインタビューしました

柔道整復師

部活ばかりだった自分が国家試験に合格！

Ⅰ部[昼間]午後集中コース
白數さん
彦根総合高等学校出身

バドミントンでケガに悩んでいる時にお世話になった接骨院の先生に憧れて、柔道整復師をめざしました。これまで勉強は二の次で部活ばかりしていた自分でも、国家試験に合格することができました。簡単なことではありませんでしたが、先生やクラスメイト、両親など周りの支えがあってこその合格だと思います。

柔道整復師

合格の秘訣は周りに助けを求めること！

Ⅰ部[昼間]午前集中コース
田上さん
京都府立綾部高等学校出身

高校生の頃から決して勉強が好きではなかった私にとって、勉強すること自体が何よりも大きな壁でした。そんな私が合格するまでには、たくさんの方々の力を借りました。合格の秘訣は、自分自身の限界を決めずに最後まで諦めずに努力し続けること、そして周りの人たちに助けを求める、素直に話を聞くという事が大切だと思います。

鍼灸師

先生の治療を受けて勉強に前向きになりました！

Ⅰ部[昼間]午前集中コース
武田さん
京都府立鴨沂高等学校出身

東洋医学は難しいと思っていましたが、先生に治療してもらうと身体が楽になり、「楽しい！もっと知りたい！」と勉強に対しても前向きになりました。先生には感謝してもしきれないほど勉強がしやすい環境を与えてくれました。担任の先生でなくても「大丈夫？」「思い詰めてないか？」とたくさん声をかけていただき、本当に心強かったです。

鍼灸師

理学療法士に鍼灸師の国家資格をプラス！

Ⅰ部[昼間]午後集中コース
蒲生さん
京都大学出身

入学前、理学療法士として働く中で、鍼灸を使えばもっと幅広い治療ができるのではないかと思い、鍼灸師になるために京都医健に再進学。在学中は、短い時間でも通学時間に毎日勉強するよう心掛けていました。患者様が鍼灸治療へのハードルを少しでも下げて、たくさんの人が鍼灸を受ける世の中にしたいです。

理学療法士

厳しい状況からスタート。諦めない気持ちで合格！

Ⅰ部[昼間]
小巻さん
京都府立加悦谷高等学校出身

国家試験の勉強は大変で、模試では合格ラインから大幅に下回っていました。そんな状態から先生が、自分に合う勉強方法を一緒になって見つけてくれて、精神的にもサポートしていただきました。合格した時は心の底からホッとしました。合格の秘策は一緒に理学療法士をめざすクラスメイトとのチームワークと諦めない気持ちです。

理学療法士

夜間部で良かった！合格は4年間の努力が実った瞬間！

Ⅱ部[夜間]
八田さん
滋賀県立甲西高等学校出身

合格した時は、素直に嬉しかったです！今までがんばってきたことが初めて実ったと思いました。自分の苦手なところを何度も何度も解きながら少しずつでも進めていくことで、結果へとつながりました。この先さらなる知識・技術を身につけて、後輩に教えることができるような理学療法士の先輩になることを目標としています。

作業療法士

「この仕事をしたい！」という想いが一番の原動力

Ⅰ部[昼間]
藪内さん
京都府立北嵯峨高等学校出身

作業療法に出会ったのは進路を探し始めた時で、道具を使うという画期的なところに惹かれ、この職を選びました。決して勉強は得意ではありませんでしたが、「この仕事をしたい」という強い想いがあったからこそやり切ることができました。勉強した内容は必ず仕事に結びつきます。こんなにやりがいのある仕事はないと思います！

作業療法士

臨床実習ではたくさんの学びがありました。

Ⅰ部[昼間]
山中さん
三重県立伊賀白鳳高等学校出身

臨床実習では家族や先生方の支えが大きかったです。自分がどんな風になりたかったのか再確認したり、患者様からのお話や感謝の言葉から元気をもらうことができました。大変だった分、作業療法士になる上で多くのことを得ることができました。国家試験に合格した時は、お世話になった方の顔を思い浮かべると本当に嬉しかったです！

視能訓練士

合格した時は泣きそうなくらい嬉しかったです！

Ⅰ部[昼間]
野村さん
京都府立西舞鶴高等学校出身

高校生の頃、オープンキャンパスに行き、この資格を取って働きたいと思いました。国家試験に向けては、模試の点数が伸び悩んでいましたが、先生のアドバイスのおかげで自分に合った環境で勉強することで徐々に点数が伸びていきました。最後まで諦めず、頑張り続けてきたので、合格が分かった時は本当に泣きそうなくらい嬉しかったです！

視能訓練士

先生から模試のフィートバックが役立ちました！

Ⅰ部[昼間]
小野さん
京都府立洛東高等学校出身

幼い頃に眼科で親身にサポートしていただいた経験から、視能訓練士の道へすすみました。国家試験に合格した時は、今までの努力が報われてほっとしました！京都医健では10回以上模試を行い、先生が結果を踏まえて毎回面談してくれました。そのおかげで自分のレベルや苦手な分野を知ることができたので、とても役に立ちました。

言語聴覚士

知識が増えるにつれ、言語聴覚士のやりがいを実感

Ⅰ部[昼間]
佐藤さん
立命館大学出身

はじめは興味本位から言語聴覚士をめざして入学したので、聞いたことのない言葉ばかりで理解するのに苦労しました。しかし、勉強を進め、知識が増えていくうちに言語聴覚士という職業が何をする仕事であるのか、どのように人の役に立てるのかということが理解できるようになり、やりがいを実感することができました。

言語聴覚士

子どもにもがんばる姿を見せることができました

Ⅰ部[昼間]
四方さん
神戸女子大学出身

介護福祉士として働いていた時、利用者様を通して言語聴覚療法の効果を感じたことがきっかけで言語聴覚士をめざしました。合格した時は、私には2人の子どもがいるので我が子にも「がんばれば夢は叶うというところを見せられたかな」と思いました。言語聴覚士と介護福祉士の架け橋となり、患者様のリハビリが円滑に行なうことが目標です。

社会福祉士

心からがんばって良かったと言える1年間！

Ⅱ部[夜間]
森山さん
同志社大学出身

学生時代にアルバイトをしていた放課後等デイサービスで、子どもたちがどんどん成長していく姿にやりがいを感じ、社会福祉士をめざして入学。合格することができて、本当に嬉しく、心からがんばって良かったと思うことができました。子どもたちが大人になった時、「あの時は楽しかったな」と思えるような場所を作り続けていきたいです。

社会福祉士

定年退職後に一念発起。一年で社会福祉士に合格！

Ⅱ部[夜間]
東さん
国立神戸商船大学出身

小学校教員を定年退職後、教室の外から子どもに関わる仕事に就きたいと考え、社会福祉士という資格があることを知りました。そこで、改めて、新たな学びをしてみたいと思うようになり、京都医健へ。現在、家庭や児童に関わる相談員として働くことになりました。実際の仕事の中でも学習してきたことがとても役立っています。

精神保健福祉士

仕事と学校両立しながら国家試験に挑戦！

Ⅱ部[夜間]
大谷さん
京都産業大学出身

限られた時間の中で課題に取り組むことは大変でした。先生には授業で何度も大事なところをわかりやすく教えていただき、疑問にとことんつきあってもらいました。定期的な面談では悩み相談にも乗ってくださいました。「今がんばって！資格を取れたら人生が変わるよ！」という言葉を思い出して1年間がんばりました！

精神保健福祉士

不安なことはあらかじめ先生に相談！

Ⅱ部[夜間]
西村さん
関西学院大学出身

在学中、先生方の体験された事例、研修、学会のお話や、現場で働く方や当事者の方の講演がたくさん聞けたことで、知識と具体的なイメージをしっかりと結びつけることができました。また、実習前に不安なことについて、先生にあらかじめ相談しておくことができたので、安心感を持って実習に参加することができました。

インタビュー！

スポーツ・医療・福祉・ビューティーのプロとして羽ばたきます。

それをどう乗り越えたか、将来の目標や夢について聞いてみました。

トータルビューティー科

株式会社ジルコン アンディール

大阪の梅田・茨木・なかもずに店舗を展開する女性専用のエステティックサロン。痩身専門として10年以上の実績があり、業界最大のコンテストにおいても多数受賞している。

エステティックコース
川嶋さん
京都廣学館高等学校出身

お客様にもスタッフにも愛されるエステティシャンをめざします！

1年生の1月あたりから就職活動を始め、6月には就職先に内定をいただきました。就職活動をする中では、1つ1つのサロンの特長を調べたり、自分にあうかどうかを見極めることが大変でした。
1度自分の進路に悩み、就職活動をやり直したことがありました。そんな時も先生がずっとサポートしてくれたので、とても感謝しています。おかげでアットホームな雰囲気の自分に合うサロンに就職をすることができました。
お客様にもスタッフにも慕われ、愛されるエステティシャンであり、後輩からは頼られる存在になりたいです。

トータルビューティー科

パルファン・クリスチャン・ディオール・ジャポン株式会社

香水、メイク、スキンケアを中心に世界的に有名なコスメブランド。香水や化粧品にとどまらず、ジュエリー、アクセサリーなど多種多様な製品を世に送り出している。

メイクアップコース
松田さん
京都府立鴨沂高等学校出身

インターンシップを通してブランドも人も大好きに！

高校生の頃に初めてアルバイト代でブランドコスメを買いに百貨店に行った時、カウンターにいるビューティーアドバイザーさんがとてもきれいでかっこよく、憧れるようになりました。とにかく化粧品が大好きで美容業界に進むことを決めました。就職先のブランドはインターンシップに行くチャンスをいただき、店舗で販売のサポートをする中で、ブランドの魅力にどんどん引き込まれました。ここで出会った先輩にも強く憧れを抱き、商品も人も大好きになりました。今後は憧れの先輩とまた一緒に働くことと、Diorのメイクアップアーティストにステップアップすることが目標です。

トータルビューティー科

ベレガ株式会社

東京・大阪・福岡に展開するエステティックサロン。医学的な根拠に基づいた美容知識をもとに高い技術を提供。メディアでも注目され、芸能人も多く利用している。

エステティックコース
小西さん
滋賀県立彦根翔陽高等学校出身

信頼されるエステティシャンになりたい！

美容が大好きでトータルビューティー科に入学しました。在学中は確かな技術と知識を持っているエステティシャンになりたかったので、資格試験にもチャレンジしました。ただの暗記ではなく、理論をしっかりと頭に入れるために教科書を読みこんで先生にもたくさん教えていただきました。試験に合格した時は涙が出るくらい嬉しかったです！就職活動は悩むことも多かったですが、先生に支えていただきました。スタッフさんの人柄が素敵で雰囲気も良く、自分が働くイメージが想像できるサロンに就職を決めました。お客様一人ひとりに真摯に向き合い、信頼されるエステティシャンになりたいです。

トータルビューティー科

ManiCloset

大阪市・心斎橋のジェルネイルサロン。アートとデザイン性の高いネイルスタイルを提供。ファッショナブルな店内の雰囲気やスピーディーな施術で通いやすいサロンとして人気。

ネイリストコース
長谷川さん
京都精華学園高等学校出身

いつか自分のネイルサロンを持つことが将来の目標！

ネイリストに憧れて京都医健に入学しました。ネイルの勉強は楽しくてとても奥深かったです。作品を作ったり、新しい技術を習得する時は壁にぶつかることもありましたが、どんな時でも向き合ってくれる先生や、一緒に勉強する仲間がいたので心強かったです。就職活動ではネイルサロンだけの就職説明会に参加させていただき、実際にサロン見学に行くことができたことはとても参考になりました。就職先は、ネイルのデザインが素敵でスタッフ同士の仲が良くてアットホームなところが魅力で就職を決めました。これから技術や知識をたくさん吸収していつか自分のネイルサロンをもつことが将来の目標です。

視能訓練科

医療法人徳洲会 宇治徳洲会病院

京都府宇治市で473床の病床数があり、救急救命センターでは24時間体制の救急救命を提供している。地域がん診療連携拠点病院にも指定されている。

Ⅰ部［昼間］
國領さん
京都府立鳥羽高等学校出身

専門性があり、残業ゼロ！働きやすい職場と出会いました！

大学か専門学校どちらに進学するか進路で悩んでいた時に視能訓練士の存在を知り、働きやすい職業だと思ったので視能訓練士をめざして京都医健に入学しました。実際に、土日祝が休みで、残業ゼロのとても働きやすい環境だと実感しています。見学した際に、職員の方々の雰囲気が良く、いつも優しく対応してくださったことも印象的でした。就職活動と国家試験の勉強の両立が大変で、周りと比べて焦りを感じていた時、先生が「もう少し待っても大丈夫だよ」と相談する度にアドバイスしてくれたことで、自分にぴったりの就職先をみつけることができました。

視能訓練科

洛和会音羽病院アイセンター

京都市山科区の眼疾患を扱う専門施設。専門スタッフと先進医療機器を備え、診察、検査、治療、視覚障がいがある方の生活のケアまでトータルに眼病治療を担っている。

Ⅰ部［昼間］
小山さん
滋賀県立東大津高等学校出身

自宅から通うことができ、働きやすい環境に感謝！

よく眼科に通っていたことがきっかけで視能訓練士をめざすようになりました。就職活動は、初めてのことばかりで何からすればいいのかわかりませんでしたが、先生が就職先を紹介してくれたり、キャリアセンターの先生が履歴書添削や面接練習を何度もしてくれたおかげで、自信をもって面接に臨むことができました。就職先は視能訓練士の数も多く、検査機器が豊富に揃い、研修制度も充実しているところが魅力です。自宅からも通えるところに就職できて良かったです！先輩も親切に教えてくれるので、とても働きやすいです。

視能訓練科

医療法人社団昴会 東近江市立能登川病院

滋賀県東近江市JR能登川駅すぐの地域に密着した急性期病院。眼科センターを設立し、最先端の設備を充実させ、多くのニーズに応えられる体制が整っている。

Ⅰ部［昼間］
小椋さん
滋賀県立能登川高等学校出身

視能訓練士をめざすきっかけとなった病院に就職！

高校生の時、病院見学で視能訓練士さんのお話を聞く機会があり、視能訓練士になりたいと思いました。就職先も高校生の時に見学をした病院に決定しました。視能訓練士をめざすきっかけとなった病院であり、「ここで働きたい！」と思っていたので、とても嬉しかったです！
就職活動と実習の両立は大変でしたが、先生が親身にアドバイスをしてくれ、学校に直接行くことができない時もメールで相談に乗ってくれたことがとても心強かったです。早く先輩方のようにできる検査を増やして患者様の役に立てるようになりたいです。

視能訓練科

日本赤十字社 福井赤十字病院

福井県福井市の急性期医療、救急医療を担う中核病院で、24もの診療科をもつ総合病院。災害発生時には日本赤十字社救護班として被災地での救護活動も行っている。

Ⅰ部［昼間］
福田さん
三田松聖高等学校出身

病院見学で就職先の魅力を肌で感じました！

就職活動は、3年生の12月の下旬から始めて、2月の上旬には内定をいただきました。就職先を見学した際に、人間ドックや眼内レンズの手術後の目標設定など、視能訓練士が幅広い業務を行っていることを知り、患者様の役に立てる機会が多く、スキルアップできると感じました。求人票だけでなく、実際に見学して職場の特長や雰囲気を知ることは大切だと思いました。
視能訓練士としてスタートしたばかりで自信がないこともたくさんあるので、積極的に学んで自分にできることを増やし、先輩方のようになりたいです。

言語聴覚科

独立行政法人 地域医療機能推進機構 星ヶ丘医療センター

大阪府枚方市にあり、地域医療機能推進機構が運営する病院の一つ。病床数580床、診療科24科を有する総合病院で地域の中核となり、地域医療連携を推進している。

Ⅰ部［昼間］
安東さん
京都大学大学院出身

言語聴覚士は楽しみや生きがいをサポートできる仕事！

言語聴覚士は、食べることやコミュニケーションといった人間が生きる上で最後まで持ち続ける楽しみや生きがいをサポートできることに魅力を感じました。予備知識もないままオープンキャンパスに参加しましたが、先生がどんな些細で素朴な質問にもご自身の経験を踏まえながら真剣に答えてくださったこともこの仕事をめざすきっかけとなりました。これから失語症やその他高次脳機能、構音・音声障害、嚥下など幅広い分野を経験しながら、患者様やご家族からはもちろんのこと職種の壁を超えて他職種から信頼される言語聴覚士をめざしたいです。

言語聴覚科

医療法人東和会 第一東和会病院

大阪府高槻市に位置し、地域に密着した病院としより高いレベルの医療を提供。先端の医療技術と最新のハイテク機器の導入にも積極的に取り組んでいる。

Ⅰ部［昼間］
大谷さん
大谷大学出身

学校の実技試験が現場で役立っていると実感する日々

就職先を見学した際に、リハビリ室の雰囲気が良かったことと理学療法士・作業療法士・言語聴覚士の間で連携や情報共有がしっかりできる環境があるところに魅力を感じました。就職試験も実習期間に重ならず、比較的スムーズに進めることができました。現在、実際に働いてみて感じることは、学校で行われたOSCE（客観的臨床能力試験）は必ず役に立ちます。患者様に検査を実施する際に、自信を持って行うことができるので、現場を想定した実技試験があったおかげで今につながっていると実感しています。目の前のことをしっかり行い、広い視野で患者様に関われるよう努力したいと思います。

言語聴覚科

社会福祉法人愛徳福祉会 大阪発達総合療育センター 南大阪小児リハビリテーション病院

大阪市東住吉区において地域における運動器障がい児者を支援するネットワークを構築し、適切な医療を提供すると同時に、保健・福祉に関わる支援を行っている。

Ⅰ部［昼間］
浜野さん
金城大学出身

理学療法士から言語聴覚士へ！希望の小児分野に就職！

京都医健に入学前は理学療法士として障がいを持った子ども達と関わっていました。さらに子どもとのコミュニケーションの取り方や摂食嚥下について興味を持ったため言語聴覚士の知識・技術も得たいと思いました。就職先は小児リハビリテーションに携われることや働いている職員の方々の子どもとの接し方に感銘を受け、ここで働きたいと思いました。将来は、言語聴覚士として小児の訪問リハビリテーションで活躍し、摂食嚥下やコミュニケーションでの介入だけでなく、前職の経験も生かし、姿勢や運動面への介入も合わせていきたいと考えています。

言語聴覚科

京都市職員

京都市の職員として地域リハビリテーション推進センター，こころの健康増進センター，児童福祉センター等で言語聴覚士として機能回復のための訓練，指導等の業務に従事。

Ⅰ部［昼間］
麓さん
京都橘大学出身

公務員として言語聴覚士のキャリアをスタート！

就職活動は、希望に近い就職先を絞って、就活セミナーに参加するなどあらかじめ事前に下調べが大事だと思いました。また、就職活動に向けてキャリアセンターの先生が授業をしてくれたので、自己PRなどの書き方もしっかり学ぶことができました。実習との両立は大変でしたが、実習先の先生に相談したりアドバイスをいただいたりもしました。
土日や放課後は学校で過ごし、先生や友人、家族からの励ましや支えがあったからこそ乗り越えられたと思います。京都市の職員として未来を担っていく子どもたちや障害のある方、そのご家族が安心して暮らせるように言語聴覚士として一人一人と向き合い地域貢献に役立っていきたいです。

社会福祉科

社会福祉法人京都市社会福祉協議会

京都市域の地域福祉活動の総合的企画・調整、区社協活動の支援を行うほか、子どもから高齢者までを対象とした様々な社会福祉事業・施設の運営を行う。

Ⅱ部〔夜間〕
田中さん
立命館大学出身

大学時代の経験がきっかけで社会福祉士の道へ

大学時代、東日本大震災のボランティアや教育実習などの活動の中で、人々のあらゆる生きづらさに直面しました。その経験から、「自分らしく生きる」ための環境づくりに貢献できる仕事がしたいと思い、社会福祉士をめざすようになりました。地域という多様な人が共存する場で、多くの社会資源を活用できる強みがあることや、一人ひとりが尊重されるまちづくりの推進を掲げていることなどに共感し、社会福祉協議会への就職を決めました。また、先輩方のお話や説明会などの機会で、私自身の力が発揮できそうだと感じたことも大きな理由です。

社会福祉科

社会福祉法人小鳩会

滋賀県大津市で乳児院、児童養護施設、地域小規模児童養護施設、児童家庭支援センターを同一建物内に併設する社会福祉法人。退所時のアフターケアにも力をいれている。

Ⅱ部〔夜間〕
並河さん
関西大学出身

子どもの自立への考え方に共感。卒業生も働く施設に就職

私は実習先に就職しました。実習中に職員さんが子ども達を支援する上で、「子ども達の自立を促す声かけはどうするのか」を常に考えて関わっている様子を見て、実習生として学ぶことも多く、私もこの現場で働きたいと思いました。また、卒業生の先輩も数名就職していたので、学校に就職先に関する情報が豊富にあり、就職活動の準備にとても役に立ちました。効率よく就職活動を行うことができました。将来は相談員として子ども達を取り囲む家族や学校にも働きかけ、本当の意味での自立に向けて子ども達とその環境を調整する役割を担いたいと考えています。

社会福祉科

社会福祉法人健光園

京都の観光地・嵐山近くにある複合施設。京都市内に3つの地域包括支援センターと4つの児童館、7つの高齢者施設を展開する約70年の長い歴史を誇る法人。

Ⅱ部〔夜間〕
面湫さん
奈良女子大学出身

学内企業説明会で就職先と出会えたことに感謝！

前職で介護事務職をしており、地域には様々な困りごとを抱えた方々がいることを知りました。そのような方々が時に地域から疎外されてしまう現実があり、それがどうしてなのか知りたくて、社会福祉士をめざしました。
前職の経験から高齢者分野に関心があったことと、学内企業説明会をきっかけに事業所を見学し、楽しそうに過ごしている利用者様の姿を見て、「私もこのような支援をしたい！」と思い入職を決めました。学校で様々な事業所との出会いの場を作っていただけたことは、とても感謝しています。

社会福祉科

医療法人清仁会 シミズ病院グループ

京都の桂地区から亀岡、南丹、福知山にわたるエリアにおいて医療施設及び介護事業所を展開。各病院それぞれが医療において専門とする得意分野を確立し、看護・介護施設等との支援体制も整っている。

Ⅱ部〔夜間〕
桑原さん
京都学園大学出身

入学して4カ月で内定！医療ソーシャルワーカーの道へ

小さい頃、親戚が入院した際、その病院の相談員の方にお世話になったという話を聞いたことがきっかけで大学卒業後、医療ソーシャルワーカーをめざして京都医健に入学しました。1年制なので入学してすぐ就職活動をはじめて7月には内容をいただきました。
京都府内でも有数の医療設備を持ち、グループ内で様々な病気への治療・リハビリテーションができ、在宅に帰るまでしっかり対応している病院に就職が決まりました。1人でも多くの方が「あなたと出会えてよかった」と思ってくれるような医療ソーシャルワーカーになることが目標です。

精神保健福祉科

医療法人三幸会 第二北山病院

京都市洛北・岩倉の地にあり、自然に囲まれた環境の中で、地域精神保健医療福祉ネットワークにおける基幹精神科病院として、明るく地域に開かれた病院をめざしている。

Ⅱ部〔夜間〕
伊藤さん
帝塚山学院大学出身

大学で心理学を学んだ後、国家資格取得をめざして京都医健に入学

大学では心理学を専攻し、発達障がいを持つ子どもたちの家庭教師をしていました。子どもたちや保護者の方と関わっていく中で、勉強面だけではなく、学校や家庭での様子や友人関係、進路や今後の就職先などもっと生活全体をみていきたいと考えるようになりました。そんな時に大学の先生からのアドバイスがきっかけで、精神保健福祉士をめざすようになりました。京都医健で資格を取得後、就職してから患者様とお話をしていた時に、「あの相談員さんには本当にお世話になった」と涙ぐんで話されている姿をみて、私もいつかそんな風に思ってもらえるような相談員になりたいです。

精神保健福祉科

医療法人静心会 桶狭間病院 藤田こころケアセンター

愛知県豊明市に位置し、精神科救急医療から退院後のケアまで、様々な専門職によるチーム医療において早期退院・回復をめざす精神科病院。

Ⅱ部〔夜間〕
中井さん
帝塚山学院大学出身

「この人みたいになりたい！」と思う人に出会えました！

大学で心理学を勉強していましたが、個人への支援に加えて環境にも同時に関わることができる精神保健福祉士の資格に興味を持ち、大学卒業後すぐに京都医健に入学しました。就職先は、病院見学をした際に、担当していただいた精神保健福祉士の方の患者様へのアプローチに感銘を受け、「この人のようになりたい！ここで働いてみたい！」と思いました。大学時代に就職活動をしていなかったので、履歴書の書き方や面接の対応方法など知らないことばかりで、先生方にたくさんサポートしていただきました。おかげで希望の病院に内定をいただくことができました。

精神保健福祉科

一般社団法人水口病院

滋賀県甲賀市にある精神科病院。精神科・神経科・診療内科を備え、地域や介護老人保健施、地域生活支援センター、診療所など多くの関連施設と連携し診療にあたっています。

Ⅱ部〔夜間〕
野村さん
滋賀大学出身

学校主催の就職イベントは積極的に参加しました！

家族が病気をした時に、誰に相談して良いのか分からず、途方に暮れました。この経験から今度は自分がそういった人の支援がしたいと考えたことが、精神保健福祉士をめざした理由です。
1年間で就職活動、実習、国家試験勉強を行うので、目まぐるしい日々でしたが、先生からあたたかい言葉をかけていただき、先生と話すと自分を見つめ直すことができました！私は早い段階に就職活動を始めたので、方向性がはっきりしていませんでした。だからこそ、学校の主催する就職フェアや病院見学の機会があると必ず参加するようにしていました。

精神保健福祉科

医療法人健心会 五十嵐こころのクリニック 精神科デイケア リサーフ

京都府京田辺市にある五十嵐こころのクリニックと同じ建物の2階にある精神科デイケア。運動療法と心理・作業療法など様々なプログラムを行うための設備を完備。

Ⅱ部〔夜間〕
西野さん
大谷大学出身

自分の社会経験を誰かのために活かしたい

一般事務職をしていましたが、専門的な資格を取得し、自信を持って仕事がしたいと漠然と思っていたことと、自分の社会経験が、社会復帰をめざす方々への支えにつながればと思い、この仕事を選びました。
就職先は見学に行かせていただいた際、広々とした明るいフロアに、私自身がリラックスすることができました。利用者様が生活空間の一部として過ごしておられ、自然に寄り添うようにサポートするスタッフの皆さんの姿を見て、ここで精神保健福祉についての学びを深めたいと思い、就職を決めました。

2019 就職者の声 夢を叶えた先輩たちに

京都医健の学びを経て、卒業後の一番の目標は“就職”。就職活動における壁や

スポーツ科学科
株式会社R-body project
日本最高峰のトレーナーが所属するコンディショニングセンターであり、誰もが気軽にトップアスリートレベルのカラダに関するサービスを受けられる総合施設。

アスレティックトレーナーコース
柴山さん
京都光華高等学校出身

「やりたいことはこれだ！」と思える就職先との出会い

高校生の頃、ソフトテニスでケガをしては病院へ行き、治ったと思えばまた別のケガをして、病院へ行くことの繰り返しでした。そんな時、私のチームにトレーナーがつき、ウォーミングアップやクールダウンの方法、トレーニングなどを教えて頂き、ケガをすることがなくなりました。この経験から、私のようにケガを繰り返して後悔する人が減ってほしいと思ったことがトレーナーをめざしたきっかけです。就職先は、「病院に行くか。R-bodyに行くか」というキャッチフレーズを会社説明会で聞いた時、「まさに私がやりたいことはこれだ！」と感銘を受け、就職を決めました。

スポーツ科学科
アスリート株式会社
大阪に複数店舗展開、日常動作(ファンクショナルムーブメント)を中心に毎回異なったトレーニングを高い強度で行うクロスフィットトレーニング専門のジム。

スポーツトレーナーコース
安田さん
京都府立北嵯峨高等学校出身

卒業後も気にかけてくれる存在がいることは心の支え

1年生の頃から様々な企業の説明会やインターンシップに参加しましたが、京都医健で行われた学内合同説明会に参加した際、就職先の説明を聞いて、クロスフィットへのワクワク感、スタッフの雰囲気や理念が素晴らしく、とても感動しました。キャリアセンターの先生は、就職した後も気にかけてくださり、卒業後もつながりを感じられることが心の支えになっています。先生から「すぐに100点の答えが出せなくてもいい。考え続けていることも評価されるよ。」というアドバイスは今でも心に残っています。就職してからこの言葉の大切さを痛いほど実感しています。

スポーツ科学科
株式会社グッドウェーブ MITTNESS
神戸・銀座・赤坂・渋谷に展開する「楽しくストレス発散」をテーマとした女性専用のキックボクササイズスタジオ。その効果と楽しさから多くの女性から支持されている。

スポーツインストラクターコース
福井さん
滋賀県立栗東高等学校出身

キックボクササイズを通して感動体験を提供したい！

自分が得意なスポーツを活かした仕事に就きたくて、スポーツ科学科に進学しました。インストラクターコースでは、たくさんの実践を通して仲間と共に成長することができました。自分に自信をつけることに苦労しましたが、どれだけ周りのクラスメイトや環境に恵まれているかを考えると、自分が少しずつ良い方向に変わっていくことを実感することができました。
就職先はみなさんが自由にラフな雰囲気で楽しそうに働いていることが印象的でした。キックボクササイズを通してたくさんのお客様に感動体験を提供できるインストラクターになりたいです。

スポーツ科学科
株式会社リハステージ
大阪市内を中心にすべての方にプロフェッショナルのリハビリテーションとコンディショニングを提供。医療事業・介護事業・予防事業など幅広く展開している。

スポーツメディカルコース
狩野さん
滋賀県立湖南農業高等学校出身

業界研修のおかげで相互理解した上で就職が決まりました！

京都医健で勉強するうちに、スポーツ選手よりも高齢者の運動指導に興味を持ち、スポーツメディカルコースを選択しました。業界研修として1週間、実際に職場の方と働き、高齢者の利用者様とお話させていただく中で、ここで就職したいという気持ちが大きくなりました。自分のことも知ってもらい、就職先のこともしっかりと理解することができたので安心して就職することができました。
今は業界研修のときに教えて頂いた、「常に笑顔で前向きに、自分から積極的に行動する！」ということを大切にがんばっています。

柔道整復科
奥接骨院
京都市南区にある接骨院で「治す」ことにこだわった治療を提供。とくに「フットケア」や「インソール」などを中心に足に特化した治療に力を入れている。

Ⅰ部[昼間]午前集中コース
三橋さん
大阪府立大冠高等学校出身

院長の実績と施術に惹かれて就職。知識・技術を吸収したい！

大学へ行き、企業に就職する自分を想像できず、人と関わることが好きだったので、野球をしていた時に通っていた接骨院の先生の仕事が自分に合っていると思いました。就職先の接骨院は、院長の実績と足元から見る施術に魅力を感じました。靴のインソールの形を変え、トレーニングすることで、杖をついても歩くのが困難だった人がスムーズに歩けるようになったり、マラソンが1キロしか走れなかった人が10キロまで走れるようになったりと大きな変化が見られ、「ここで勉強したい！」と強く思いました！院長の知識や技術を吸収し、いつか自分の地元でもその知識を活かしたいです。

柔道整復科
株式会社GENKI
京都市内に4つの鍼灸整骨院を展開し、スポーツ医療を熟知した治療を実践。企業や大学などと契約して、トレーニング指導、リハビリテーション、ケアのサポートも行っている。

Ⅰ部[昼間]午前集中コース
佐々木さん
京都市立塔南高等学校出身

部活のトレーナーだった女性の柔道整復師に憧れて！

高校の部活動のトレーナーが女性の柔道整復師でした。男性が多いイメージでしたが、「同じ女性で、しっかり治療することができてカッコイイ！」と思い、柔道整復師をめざしました。就職活動は、キャリアセンターの先生の紹介で3年生の夏休みに見学をし、10月には内定。早く就職が決まったことで、余裕のある状態で実技試験等に取り組めました。就職先はアフターケア、再発防止、リハビリなど完治するまで患者様に寄り添える職場だと感じたことが決め手です。治療家として1人でも多くの方の元気な姿を見られるようにスキルアップしたいです。

柔道整復科
MAILE株式会社 まいれ整骨院グループ
滋賀県大津市・守山市・近江八幡市に展開している整骨院グループ。京都医健の卒業生が代表を務めており、多数卒業生が活躍している。メディアにも多く取り上げられている。

Ⅰ部[昼間]午後集中コース
本郷さん
京都調理師専門学校出身

卒業生が代表を務める整骨院に就職。「ここしかない」と思える場所

高校生の時にケガをして担当してくれた接骨院の先生に憧れていたことと、父親が交通事故で障がいが残り、何か自分にできることはないかと考えた時に、「自分には柔道整復師しかない！」と思い、この道をめざしました。
入学と同時に就職先の接骨院と出会いました。学生時代の3年間この整骨院に勤め、人と人とのつながりを大切にして感謝の心を学びました。入学した時から、「絶対ここで働く！」と決めていました。何より一番の決め手は、京都医健の卒業生でもある代表の人間性に魅力を感じたからです。

柔道整復科
株式会社ピナクル じぞうデイサービスセンター
京都市右京区太秦にある通所介護施設。一人ひとりに合わせた快適な時間・空間を提供。トレーニングマシンも設置し、体操プログラムも充実している。

Ⅰ部[昼間]午後集中コース
片山さん
日生学園第二高等学校出身

介護職から機能訓練指導員をめざして社会人入学

介護職として働いていた施設に、機能訓練指導員として柔道整復師の方が来られ、寝たきりの高齢者の拘縮の緩和に取り組む姿を見て、柔道整復師ならもっと利用者様一人ひとりと向き合えると思い、資格取得を決めました。
就職先は、体操やマシンを使ったトレーニングなどが充実していて、見学時に利用者様が生き生きと体操に参加されていたことが印象的で「ここで働きたい」と思いました。私は国家試験の合格発表後に就職活動をスタートしました。卒業式も終わっていましたが、キャリアセンターを活用できることがとてもありがたかったです。

鍼灸科
有限会社太陽メディカル
枚方市、高槻市、交野市、四條畷市に整骨院を展開。保険治療から整体、美容鍼灸、メディカルエステ、スポーツ障害、足裏マッサージなどの施術を行っている。

Ⅰ部[昼間]午前集中コース
大野さん
京都府立乙訓高等学校出身

キャリアセンターは絶対活用するべき！！

スポーツで腰を痛めた時、病院ではなかなか治らず、鍼灸治療に出会いました。実際に鍼灸で腰が治っていったことに感動。私も鍼灸師になってケガで苦しむ患者様を治療して楽になってもらいたいと思い、鍼灸師をめざしました。
就職活動では、キャリアセンターは絶対に活用した方が良いです！一人一人に対してしっかりとしたサポートを行ってくれました。合同企業説明会では自分がどの環境でなら成長できるのか、力を発揮できるのかという視点で話を聞くことができ、とても良い機会となりました。将来は往診部門で活躍し、訪問部長になることが目標です。

鍼灸科
松井山手中西鍼灸院
京都府八幡市、枚方市近く、松井山手駅にある鍼灸院。かんむし、美容、鍼・灸、ダイエット、耳ツボ、アロマセラピー、マッサージ、小児鍼まで幅広く対応している。

Ⅰ部[昼間]午後集中コース
山田さん
京都府立桂高等学校出身

子供からお年寄りまで私の力で元気にしたい！

就職活動と国家試験の両立は大変でしたが、キャリアセンターの先生が履歴書の添削やアドバイスをしてくれことはとても助かりました。担任の先生も最後まで私のことを応援して「合格できるよ！」と励ましてくれたおかげで諦めず取り組むことができました。
私が就職した治療院は、自分のなりたい鍼灸師のイメージと合っていて、鍼灸師としてやりたいことが詰まっていると感じています。子どもからお年寄りまで関わった人みんなを、私の力で元気にする！そして、鍼灸の良さをたくさんの人に広められるような鍼灸師になりたいです。

鍼灸科
山崎整骨院
滋賀県彦根市で地域に根ざし、いざという時に頼りになる、頼りにされることを目標に、心と身体の両方をケア・サポートしている整骨院。

Ⅰ部[昼間]午後集中コース
浅井さん
滋賀県立伊吹高等学校出身

柔道整復師と鍼灸師のWライセンスを取得

私は柔道整復科を卒業し、柔道整復師として整骨院で働きながら、鍼灸師のWライセンスめざして再進学しました。鍼灸師を取得した今も、高校生の頃から部活でケガをした時にお世話になった整骨院で働いています。治療していただいたところに恩返しがしたいという想いがあり、地元に貢献できる場所だと感じています。ケガをした時、なんとなく体調が悪い時に、一度診てもらおうと頼りにしてもらえる施術者をめざしています。自分が憧れてこの仕事を選んだように、自分が働いている姿を見て誰かに憧れられるような人になれたら嬉しいです。

鍼灸科
株式会社GENKI
京都市内に4つの鍼灸整骨院を展開し、スポーツ医療を熟知した治療を実践。企業や大学などと契約して、トレーニング指導、リハビリテーション、ケアのサポートも行っている。

Ⅰ部[昼間]午前集中コース
粂さん
京都市立塔南高等学校出身

鍼灸師は様々な場面で活躍できるスゴイ仕事！

高校生の頃、テレビがきっかけで鍼灸師を知りました。高齢者から子どもまで、スポーツ分野から美容分野まで様々な場面で鍼灸が活用れていて、シンプルに「スゴイ仕事！」だと思い、これからますます盛り上がる業界だと感じ、鍼灸師の仕事を選びました。就職先は、症状の根本改善をめざして治療を行うというところや患者様にもわかりやすく病態を説明するところが決め手となりました。京都医健の臨床実習で学んだカルテの書き方は現場でとても役立っています。学生時代、しっかり勉強していて良かったなと思う場面が何度もあります。これから治療家としてたくさんの人を元気にしたいです！

理学療法科
医療法人社団阿星会 甲西リハビリ病院
滋賀県湖南市で地域に密着し、リハビリテーションに特化した医療を提供。理学療法士、作業療法士、言語聴覚士の在籍数は県内トップクラスを誇る。

Ⅰ部[昼間]
小川さん
滋賀県立信楽高等学校出身

実習先に就職。早く一人前になって患者様を幸せにしたい

身近な人が理学療法士のお世話になった経験から、ケガで動けなくなった人のリハビリをしたいと思ったことがきっかけで、理学療法士をめざして京都医健に入学しました。
私は実習先に就職を決めました。実習中、スタッフのみなさんの雰囲気が良いところに魅力を感じたからです。就職活動に悩んでいた時も、先生がいつも相談に乗ってくれ、背中を押してくれたことはとても心強く、感謝しています。
今はまだ勉強の毎日ですが、早く一人前の理学療法士になり、たくさんの患者様を幸せにすることが私の一番の目標です。

理学療法科
三菱京都病院
京都市西京区に位置し、三菱重工(自動車)により設立された企業立病院。地域社会に開かれ、高度急性期医療に特化し、地域住民に貢献する中核病院として尽力している。

Ⅰ部[昼間]
伊保木さん
京都府立桂高等学校出身

将来、「認定理学療法士」になって学会で発表することが目標！

私が就職先を決めたのは、急性期の病院で地域の患者様に対して高度な医療を提供していることや、私自身、心臓分野に興味があり、その分野に力を入れていることに大きな魅力に感じたからです。
実習中も先生やクラスの仲間に相談し、たくさんのアドバイスをいただきました。おかげで4年生の9月には内定をいただくことができました。将来的には、経験を積んで「認定理学療法士」をめざし、学会などで発表することを目標にしています。今よりもっと高度な医療を患者様に提供していきたいです。

理学療法科
独立行政法人国立病院機構 宇多野病院
京都でリウマチ・膠原病、多発性硬化症、パーキンソン病、てんかん、変形性膝関節症などを中心とした難病に対応した専門外来があり、高度で専門的な医療を提供している。

Ⅱ部〔夜間〕
小垂さん
比叡山高等学校出身

介護職からキャリアチェンジ！前職の経験も活きている

介護職として高齢者に関わる中で、動作を補助することはできても、機能の改善にアプローチすることはできないことにもどかしさを感じ、理学療法士をめざすようになりました。介護職の経験からパーキンソン病に苦しむ人を多く見ていたので、何か力になりたいと常々考えていました。就職先の病院なら、そのような神経難病の治療を専門に行っており、他の病院ではできない経験が積めると思いました。先生からのアドバイスはすべてが役に立っていると実感しています。将来の夢は医療・福祉・娯楽が調和を持って融合したサービスを提供するリハビリ施設を作ることです。

理学療法科
医療法人回生会 京都回生病院
京都で早くから救急医療に取り組み、長期療養病棟やデイケアセンター等も併設し、地域の方が健康で快適な日常生活を送れるようサポートしている。

Ⅱ部〔夜間〕
山本さん
キャットミュージックカレッジ専門学校出身

私の目標や性格に合う就職先をアドバイスしてくれました！

入学前はリフレクソロジーや整体の仕事をしていました。施術で行き詰まった時に、もっと医療の幅広い知識と歩行や日々の動作を専門的に学びたいと思い、理学療法士をめざして社会人入学をしました。
大きなキャリアチェンジに不安もありましたが、私の目標や性格に合う就職先を先生が紹介してくれました。就職先は職場の人間関係がとても良く、離職率が低いこと、地域密着型の病院で医療のことを幅広く学べるというところがとても魅力的でした。社会人経験がある私をあたたかく迎え入れてくれたこともとても嬉しかったです。

作業療法科
社会福祉法人恩賜財団 済生会滋賀県病院
滋賀県の3次救急指定病院として県内随一の救命救急センターを有する。また、地域医療支援病院として地域の保健・医療・福祉と連携し、地域完結型医療を総合的に推進している。

Ⅰ部[昼間]
中尾さん
滋賀県立守山北高等学校出身

すぐに内定！おかげで国家試験に集中できました

医療関係の仕事について調べた時に、リハビリテーションに興味を持ち、作業療法士をめざして京都医健に入学しました。臨床実習で手の分野に興味を持ち、京都医健の先生から手外科専門医がいると聞き、就職先の病院を志望しました。また、地元に近い病院のため、お世話になってきた地域にも貢献できるのではないかと考えました。就職活動と国家試験勉強の両立が不安でしたが、キャリアセンター先生に面接のサポートをしていただいたおかげで、就職活動を始めてすぐに内定が決まり、その後国家試験に集中することができました。

作業療法科
大阪医科大学附属病院
大阪府の阪急高槻市駅に隣接し、JR高槻駅徒歩5分でアクセスできる大学病院。882床、29の診療科と14の中央診療部門を有し、北摂地域における地域医療の要を担っている。

Ⅰ部[昼間]
木村さん
滋賀県立水口高等学校出身

祖母が心身共に回復する姿を見て作業療法士の道へ

小さい頃から医療関係の仕事に就きたいと思っていました。その中でも作業療法士をめざすようになったのは、祖母が実際に作業療法を受けているところを見学したことが大きなきっかけです。心身ともに回復していく祖母の姿をみて、私も患者様の人生に寄り添いながら、より良い生活を送るためのお手伝いがしたいと思い、作業療法士の道へすすみました。京都医健で学ぶ中で、様々な分野に興味が湧くようになり、卒業してからも幅広く知識を広げていきたいと思うようになりました。就職先では様々な分野や疾患の方に対応できるので、日々成長しながらより良い作業療法ができると思い、就職を決めました。

作業療法科
社会医療法人岡本病院(財団) 京都岡本記念病院
京都府久御山町に位置し、京都府地域リハビリテーション支援センター、京都府がん診療連携病院の指定を受け、地域医療を中心に急性期から回復期のケアを行っている。

Ⅰ部[昼間]
荒川さん
園田学園高等学校出身

いつか成長した姿を先生に見てもらいたい！

実習先でもあった就職先は、実習中から「絶対ここで働きたい！」と思っていました。多くの患者様がいるので様々な分野について学ぶ事ができます。困ったことがあってもスタッフの皆さんが親身になって相談に乗って下さるので、働きやすい環境だと感じたところも決め手の一つです。
私の将来の夢は学会で発表することです。私は勉強が本当に苦手で卒業することができないかと思っていました。それでも4年間で卒業し、作業療法士になれたのは、サポートし続けてくれた先生のおかげです。その先生に学会で成長した姿を見てもらいたいです。

作業療法科
公益財団法人白浜医療福祉財団 白浜はまゆう病院
和歌山県西牟婁郡白浜町で地域の中心的な病院として地域連携にも力を入れている。最新の医療機器、設備を用いた正確で信頼性の高い医療技術を提供している。

Ⅰ部[昼間]
地本さん
和歌山県立神島高等学校出身

地元にUターン就職！地域に貢献していきたい！

祖母が骨折した事をきっかけに、作業療法士をめざすようになりました。地元・和歌山でリハビリテーションの盛んな病院として知られていた就職先は、高校生の頃に見学をして、「ここで働きたい！」と決めていました。実習にも行かせていただいたので、就職後のイメージがしやすかったです。
和歌山の紀南地方は、特に高齢化が進んでいます。そのため、老老介護や認認介護になってしまっている方もいます。それでもできるだけ地域で、安心して生活できるように、しっかり勉強して患者様をサポートできるようになりたいです。

〝あなたが希望する仕事に就くために〟
滋慶学園のグループ力を活かした試験対策

1. JESC 国家試験対策センター

グループ力を活かし、学校、学科を超えてサポートを行っていきます。
各校で実施している国家試験対策の現状把握、各国家試験の動向把握、学生の能力把握を行い、ベストプラクティスに学びながら、最新で確実な情報発信と、変化に柔軟に対応できるシステムの構築を行います。

2. インターネットを使った学習システム 滋慶学園グループ統合型 e-learning

パソコンなどを利用して「いつでも、どこでも、どんな時間でも」学習環境の機会を提供。
国家試験過去問題、共通模擬試験を教材として、分野別学習ができます。
ディスカッション機能を導入することで、先生に質問をすることもでき、苦手分野や不明箇所の理解を深めていきます。

3. JESC 共通模擬試験

国家試験対策・問題分析のエキスパートである講師陣が国家試験過去問題・オリジナルの問題を通じて、学生の到達度と課題を確認していきます。実施データの徹底した分析により、学生個々の弱点を具体的に指摘し、その克服を実現する指標とします。

4. JESC オリジナル国家試験

国家試験問題を分析し、重要ポイントを明確に整理したオリジナルの教科書・問題集を作成しています。

5. 卒業後対策

万が一不合格の場合でも無料サポート

万全の国家試験対策。しかし、試験日の体調不良など、アクシデントは考えられるもの。京都医健では万が一、不合格の場合でも卒業後も受験対策を授業料無料にてサポートします。

6. グループ校の成功事例を共有した取り組み

一人ひとりの理解度に合わせた苦手ゼロ補習

授業外の時間で個人の理解度に合わせた補習を実施しています。
1年次からスタートするので、苦手科目を早期に発見・対策することができます。

家で勉強に集中できない人のために夜間・土日の自習室オープン

図書室は平日9:00～21:45まで、自習室は土日も開放しています！自宅では勉強に集中できない人も学校なら一緒にがんばる仲間がいます！

モチベーションアップ！勉強合宿 in 琵琶湖

全国から国家試験対策に特化した専門講師をお招きし、特別対策講座を実施しています。専門の先生による授業なので、理解度もアップ！

9種の国家試験に304名が合格！
2019年国家試験合格率

視能訓練士 100% (16名中 16名合格 全国平均99.4%)	精神保健福祉士 100% (14名中 14名合格 全国平均71.3%)	社会福祉士 94.9% (39名中 37名合格 全国平均58.3%)
言語聴覚士 92.3% (26名中 24名合格 全国平均82.3%)	柔道整復師 88% (80名中 71名合格 全国平均86.1%)	はり師 100% (39名中 39名合格 全国平均93.1%)
理学療法士 92.3% (52名中 48名合格 全国平均92.8%)	作業療法士 61.5% (26名中 16名合格 全国平均80.0%)	きゅう師 100% (39名中 39名合格 全国平均94.2%)

データでみる！ 京都医健の就職

求人人数(2018年度) **13,185件**
(病院・治療院・クリニック・スポーツ施設・美容サロンなど)

求人件数(2018年度) **3,007件**
(京都・滋賀を中心に豊富な求人)

就職実績一覧(順不同) 京都・滋賀を中心に スポーツ・医療・福祉・ビューティーの就職に強い！

病院・クリニック

医療法人社団仁生会 甲南病院
医療法人幸生会 琵琶湖中央病院
医療法人弘英会 琵琶湖大橋病院
医療法人社団育生会 京都久野病院
三菱京都病院
白ゆり総合リハケアクリニック
医療法人社団松下会 東生駒病院
南東北病院グループ 医療法人財団健貢会 総合東京病院
日本赤十字社 京都第二赤十字病院
医療法人社団昴会 日野記念病院
医療法人社団阿星会 甲西リハビリ病院
医療法人春秋会 城山病院
長浜市立 湖北病院
公益財団法人 丹後中央病院
医療法人弘正会 西京都病院
医療法人社団 千春会 千春会病院
医療法人友仁会 友仁 山崎病院
医療法人社団朋和会 西広島リハビリテーション病院
一般社団法人 愛生会山科病院
医療法人社団鎮誠会
社会福祉法人京都博愛会 京都博愛会病院
明治国際医療大学附属病院
医療法人社団行陵会 京都大原記念病院
さんこうじ整形外科
社会医療法人畿内会 岡波総合病院
一般財団法人岸和田農友協会 岸和田平成病院
独立行政法人国立病院機構 宇多野病院
出雲医療生活協同組合 出雲市民リハビリテーション病院
社会医療法人 弘道会 守口生野記念病院
医療法人錦秀会 介護老人保健施設 錦秀苑
医療法人回生会 京都回生病院
独立行政法人国立病院機構 紫香楽病院
医療法人 たちいり整形外科
医療法人社団菫会 園部病院
社会医療法人岡本病院(財団) 京都岡本記念病院
医療法人清仁会 洛西シミズ病院
洛和会ヘルスケアシステム
一般財団法人京都地域医療学際研究所 がくさい病院
大阪医科大学附属病院
一般財団法人長岡記念財団 長岡ヘルスケアセンター(長岡病院)
医療法人徳洲会 宇治徳洲会病院
医療法人清風会 茨木病院
公益財団法人白浜医療福祉財団 白浜はまゆう病院
社会福祉法人恩賜財団 済生会滋賀県病院
公立甲賀病院
医療法人東和会グループ
社会医療法人信愛会 交野病院
医療法人社団健育会 竹川病院
独立行政法人地域医療機能推進機構(JCHO) 星ヶ丘医療センター
大阪母子医療センター
医療法人同仁会(社団) 京都九条病院
順天堂大学医学部附属順天堂病院
医療法人真生会 向日回生病院
社会福祉法人愛徳福祉会 大阪発達総合療育センター
IMSグループ医療法人社団明芳会 板橋中央総合病院
医療法人晴風園 伊丹せいふう病院
大阪市立総合医療センター
医療法人五星会 新横浜リハビリテーション病院
山梨大学医学部附属病院
医療法人社団普門会 姫路田中病院
医療法人社団石鎚会 田辺中央病院
社会医療法人平成記念会 平成記念病院
鹿児島市立病院
社会医療法人仙養会 北摂総合病院
医療法人三幸会 第二北山病院
医療法人静心会 桶狭間病院藤田こころケアセンター
医療法人健心会 五十嵐こころのクリニック
一般社団法人水口病院
永田眼科クリニック
李眼科
医療法人社団昴会 東近江市立能登川病院
はたなか眼科
医療法人 鶴岡眼科医院
洛和会音羽病院アイセンター
社会福祉法人京都博愛会 京都博愛会病院
一般社団法人視力愛護協会 富井眼科
日本赤十字社 福井赤十字病院
つじもと眼科クリニック
しおたに眼科

治療院系

EMPOWERMENT株式会社 平川接骨院/針灸治療院
iCureテクノロジー株式会社 iCure鍼灸接骨院
株式会社SYNERGY JAPAN ぶらす整骨院
株式会社GENKIDO げんき堂整骨院
株式会社G-class アクア整骨院・アクア鍼灸整骨院
株式会社夢現 むげん整骨院グループ
あらまき鍼灸整骨院
野洲行畑鍼灸整骨院
もりかわ整骨院
株式会社オフィスケイ こばやし鍼灸整骨院グループ
株式会社シー・エム・シー
株式会社GENKI
つぼい鍼灸整骨院
太秦いしだ鍼灸・整骨院
有限会社太洋メディカル おかだ鍼灸整骨院グループ
ひかり鍼灸整骨院
株式会社KWS かわせ鍼灸整骨院
株式会社かなで かなで整骨院
MAILE株式会社 まいれ整骨院グループ
株式会社按幸堂 あいのき鍼灸整骨院
株式会社 テン十字グループ テン十字接骨鍼灸院グループ
朱雀整骨院
奥整骨院
松井山手中西鍼灸院

公務員・福祉系

京都市
亀岡市
福知山市
金沢市
ピースクルーズ株式会社
医療法人あすか会 介護老人保健施設アンジェロ
株式会社ツクイ
NPO法人日本学び協会 ワンモア
社会福祉法人あじろぎ会
医療法人十全会 京都東山老年サナトリウム
社会福祉法人京都身体障害者福祉センター
社会福祉法人宇治明星園 白川明星園特別養護老人ホーム
社会福祉法人健光園
社会福祉法人京都市社会福祉協議会
一般社団法人げんてん社会福祉士共同事務所
社会福祉法人洛西福祉会 七彩すまいる館
京都市沓掛地域包括支援センター
社会福祉法人美輪湖の家大津 瑞穂
放課後等デイサービスMerry
Grace
社会福祉法人盛和福祉会 京都大和の家
社会福祉法人東大寺福祉事業団
社会福祉法人小鳩会
株式会社夢の木

美容系

シャネル合同会社
パルファン・クリスチャン・ディオール・ジャポン株式会社
株式会社神美 THE PERFECTLINE
株式会社サンドラッグ
株式会社ジルコン ANDEAL
ベレガ株式会社
株式会社ソシエ・ワールド
株式会社シャンヴル・スフレ ORIENTAL STYLE
株式会社ビ・メーク VAN-VEAL
株式会社コーセー ADDICTION
株式会社そごう・西武
株式会社阪急阪神百貨店
株式会社アルビオン
株式会社アインホールディングス
株式会社エキップ RMK
株式会社資生堂
株式会社サンミーゴ
株式会社LUNA
株式会社ハピネス
Nail salon SKY
Mani Closet

スポーツ系

ドクターリセラ株式会社 ANYTIME FITNESS
シダックス大新東ヒューマンサービス株式会社
株式会社グラント・イーワンズ AUBE FOR ONE
株式会社デコルテ 40minutes
株式会社いずみニー イトマンスイミングスクール&スポーツクラブ
LIVIVAL
FREYJA
アスリート株式会社
京都YMCA
株式会社コパン
エルスポーツ株式会社
株式会社東急スポーツオアシス
株式会社東祥 ホリデイスポーツクラブ
株式会社グッドウェーブ MITTNESS
野村不動産ライフ&スポーツ株式会社 MEGALOS
TSCホリスティック株式会社 AMI-IDA
株式会社リハステージ デイサービスリハステージ
株式会社日本シューター デイサービス暖団
ポシブル医科学株式会社
社会福祉法人 青祥会
医療法人仁心会 宇治川病院 運動療法室MOVE
株式会社KOHRIN
社会福祉法人 ともしび福祉会

など他多数

他にも多くの企業に就職内定しています！

キャリアセンターがあなたの夢をバックアップ！

各業界に精通した就職のスペシャリストが集まるキャリアセンター。全員の就職が決まるまで、きめ細やかにサポートします。
スポーツ・医療・福祉・美容のそれぞれの業界特性に合わせた就職対策を実施しています！

サポート内容：履歴書添削 / 面接対策 / 個別面談 / 求人紹介

みなさんの夢が叶った瞬間を共有できるのは、涙が出るほど嬉しいです!!担任の先生と協力してサポートします!

美容業界、全般担当
板坂先生

私たちは業界と皆さんをつなぐためのパイプ役です!皆さんが夢を叶えて笑顔で卒業できるよう、就職街道を切り開きます!

スポーツ・美容業界担当
中野先生

就職希望者の最後のお一人が決まるまでサポートをしていきますので、ご安心ください!卒業生の活躍が何よりのやりがいです!

医療機関・クリニック担当
島田先生

治療院の先生や施設の採用担当者様と信頼関係を築いています!求人票だけではわからない情報をみなさんに提供します!

治療院・福祉施設担当
齊藤先生

卒業後もずっと安心!! 生涯就職サポートシステム

直接企業にアプローチ

再就職を考えている卒業生 / キャリアセンター / 企業

相談 → 希望の企業を紹介
募集 → 卒業生を紹介